

COMMITTENTE



COMUNE DI SAN GIUSEPPE VESUVIANO
PROVINCIA DI NAPOLI

PROGETTO

LAVORI DI ADEGUAMENTO FUNZIONALE E COMPLETAMENTO
DEL LABORATORIO DELLA SCUOLA ROSSILLI

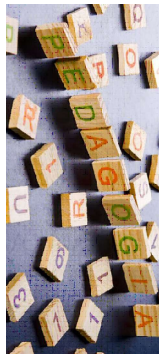

ELABORATO

tipologia PROGETTO ESECUTIVO

titolo ELABORATO GRAFICO
STATO DI PROGETTO

data

note

numero 2.3

PROGETTISTA

ING. CARMELA SCUDIERI

RESPONSABILE DEL PROCEDIMENTO

ING. CARMELA SCUDIERI

II COLLABORATORE

IL RESPONSABILE DEL SERVIZIO

DOTT. ING. VINCENZINO SCOPA

CONTATTI:

Comune di San Giuseppe Vesuviano (NA)
C.A.P. : 80047 - Piazza Europa, 1
Codice Fiscale 84002890532 P.IVA 01549271219
Telefono Pda. +39 (0)818283500 - Fax +39(0)818283682
Email cas.riferale_gestioneambientale.sgr@post.pec.cer.tn.it
Email nominali_serviziogestionedelterritorio@comune.san-giuseppevesuviano.na.it

TIMBRO



PIANTA PIANO TERRA
Scala 1:100

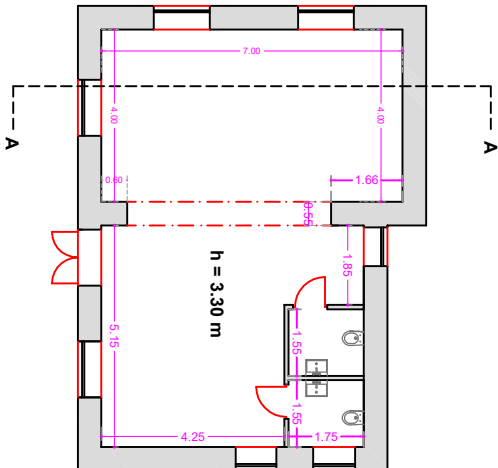

SEZIONE A - A

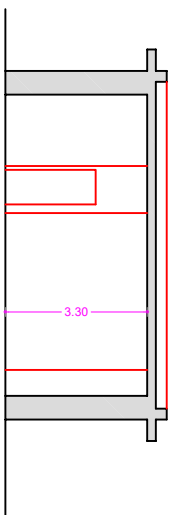

PROSPETTO SUD - Scala 1:100

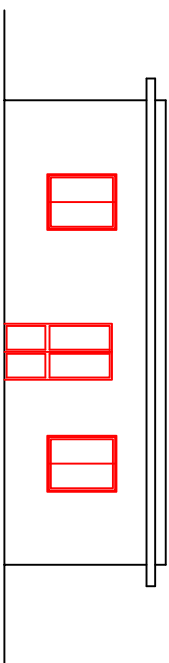

PROSPETTO OVEST - Scala 1:100

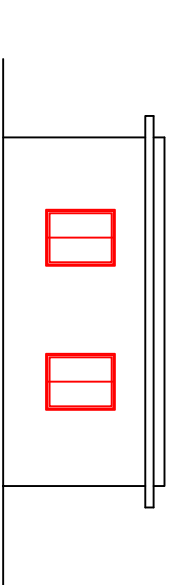

PROSPETTO NORD - Scala 1:100

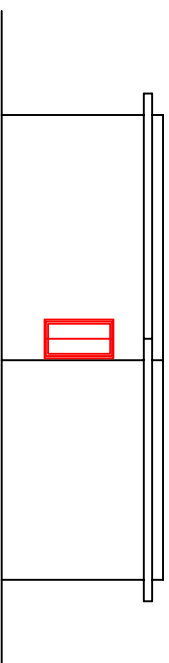

PROSPETTO EST - Scala 1:100

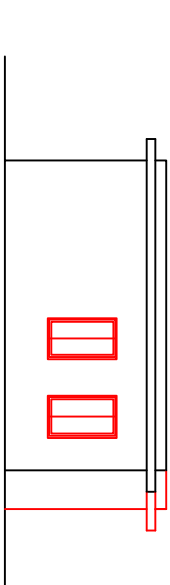

PIANTA COPERTURA
Scala 1:100

