

COMMITTENTE



COMUNE DI SAN GIUSEPPE VESUVIANO
PROVINCIA DI NAPOLI

PROGETTO

LAVORI DI ADEGUAMENTO FUNZIONALE E COMPLETAMENTO
DEL LABORATORIO DELLA SCUOLA ROSSILLI



ELABORATO

tipologia	PROGETTO ESECUTIVO
titolo	ELABORATO GRAFICO STATO DI FATTO
data	

note

numero
2.2

PROGETTISTA

ING. CARMELA SCUDIERI

RESPONSABILE DEL PROCEDIMENTO

ING. CARMELA SCUDIERI

IL COLLABORATORE

IL RESPONSABILE DEL SERVIZIO

DOTT. ING. VINCENZO SCOPA

CONTATTI:

Comune di San Giuseppe Vesuviano (NA)
C.A.P. 80047 - Piazza Elena d'Acosta, 1
Codice Fiscale 84002960832 P. IVA 01549271219
Telefono fpx-39 (0)816283500 - Fax-39(0)816239682
Email certificata: gestione.servizi@comune.san-giusepvesuviano.na.it
Email normali: servizio.servizi@comune.san-giusepvesuviano.na.it

TIMBRO



PIANTA PIANO TERRA
Scala 1:100

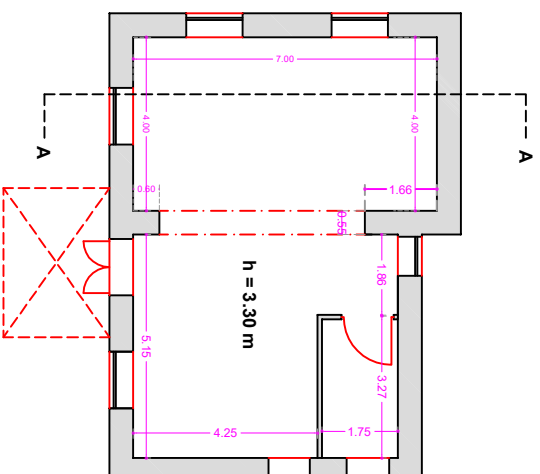

SEZIONE A - A

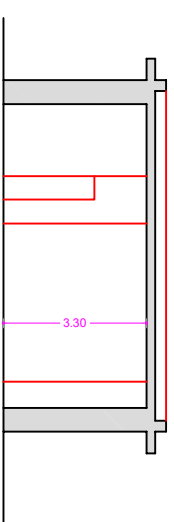

PROSPETTO SUD - Scala 1:100

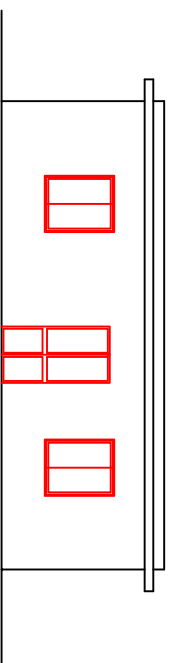

PROSPETTO OVEST - Scala 1:100

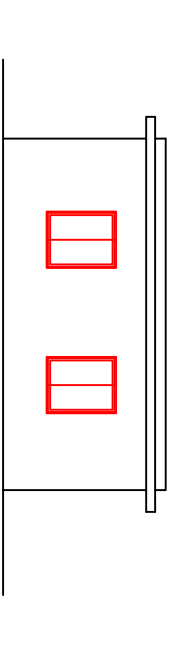

PIANTA COPERTURA
Scala 1:100

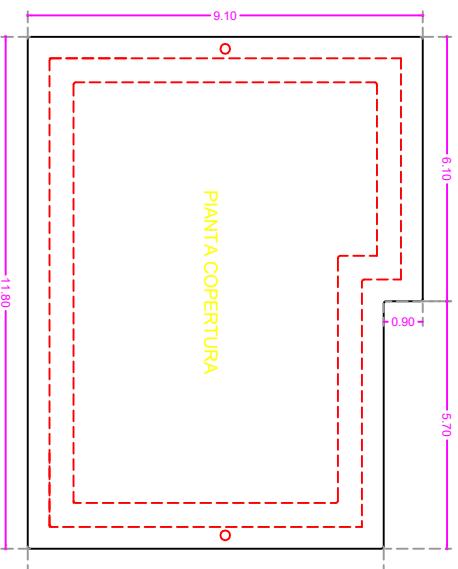

PROSPETTO NORD - Scala 1:100

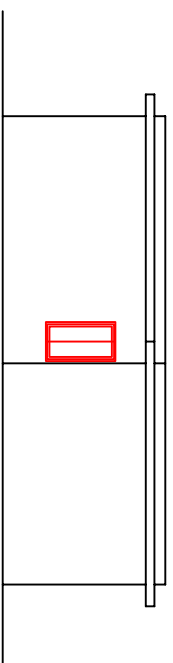

PROSPETTO EST - Scala 1:100

